B&K INGENIEURGESELLSCHAFT
FÜR INFRASTRUKTUR, EISENBAHN UND BAUEN MBH

B & K Ingenieurgesellschaft mbH

Straße der Jugend 33 in 03050 Cottbus
☎ 0355-48 38 033 🖷 0355-48 38 034
info@bk-ing.de
www.bk-ing.de
R.-Luxemburg-Str. 4 in 04103 Leipzig
☎ 0341-99 85 660 🖷 0341-99 85 661

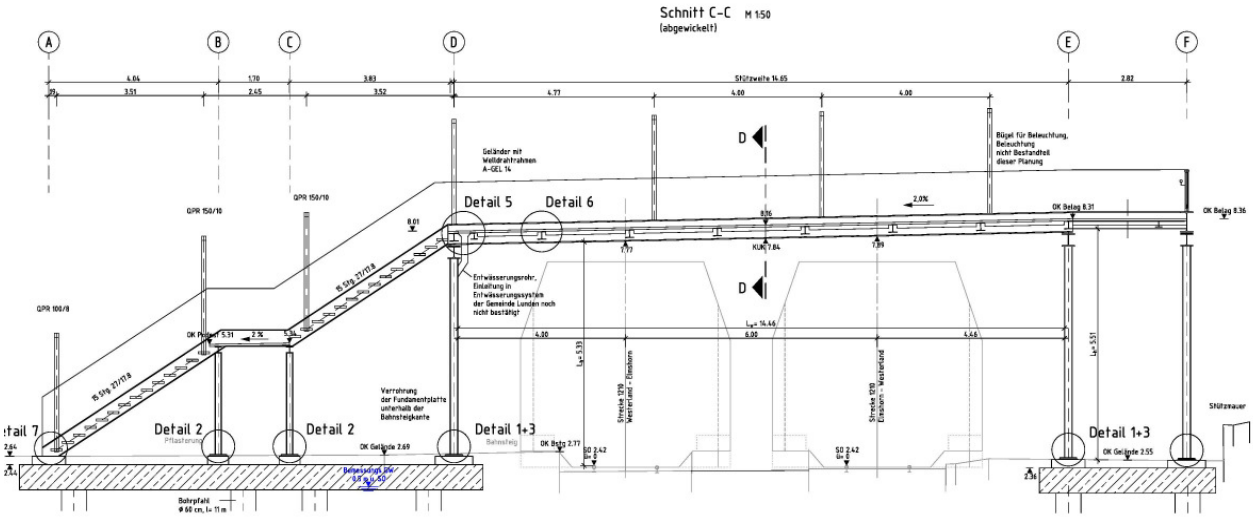

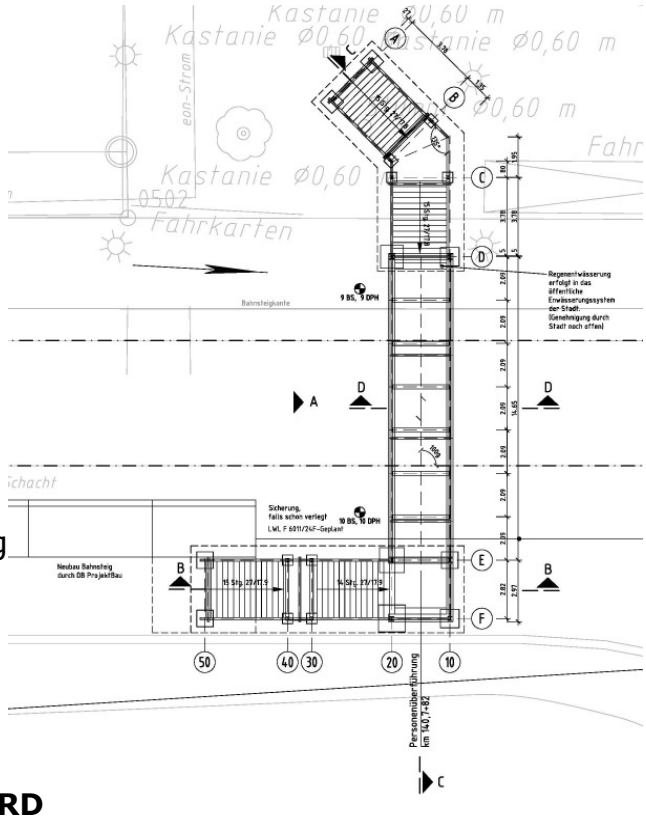

DB-Strecke (1210)
Elmshorn - Westerland

Neubau Außenbahnsteig
am Haltepunkt Lunden
Neubau Personenüberführung
Stahlkonstruktion auf Tiefgründung
(Bohrpfahlgründung)

- Ausführungsplanung
- Bestandsunterlagen

Land	:	**BRD**
Standort	:	**Schleswig-Holstein**
Bauherr	:	**Deutsche Bahn AG**
Bauzeitraum	:	**2010**

Ingenieurleistungen: Lph 5, 9